

Systemmått för jämförelser sydöstra sjukvårdsregionen

Presentation Regionsjukvårdsledningen 12 september

Peter Kammerlind, Christina Petersson



Utvalda systemmått utifrån våra patientlöften

PATIENTLÖFTE	SYSTEMMÅTT
Förebyggande och hälsofrämjande	Självskattad hälsa
	Deltagande i screeningprogram
Jämlik vård	Standardiserade vårdförlopp cancer (av RCC några utvalda)
	Dödlighet 28 dagar efter hjärtinfarkt
Kostnadseffektiv vård	Oplanerad återinskrivning inom 30 dagar
Patientdelaktighet	Förtroende för HoS i sin helhet
	Tillgång till hälso- och sjukvård
Tillgänglig vård	Medicinsk bedömning inom 3 dagar
	Första besök inom 90 dagar
	Operation/behandling inom 90 dagar
Säker vård	-

Redovisning av systemmått

- Varje systemmått redovisas i en sammanställning (bild 4), där varje regions resultat rangordnas mot övriga regioner.
- Varje systemmått redovisas i ett linjediagram över tid, för några mått per år och för andra per månad. Jämförelse görs mot riket och mot fastslagna mål. Vid varje diagram visar en pil (↑) önskvärd riktning och variationen mellan högsta och lägsta värde (finns även i siffror under respektive diagram). Datakälla anges.
- De systemmått som är från cancerområdet har nationellt satta mål, för övriga saknas nationella mål, i de fall har målnivå från en eller flera av regionerna valts.
- Ev analys redovisas i anteckningsfältet

Bra självskattad hälsa

Region Jönköpings län 74,3%
Region Kalmar län 70,3%
Region Östergötland 73,3%
Riket 73,4%
2022

Förtroende för sjukvården i sin helhet

Region Jönköpings län 79,1%
Region Kalmar län 77,4%
Region Östergötland 67,9%
Riket 60,9%
2023

Tillgång till den hälso- och sjukvård jag behöver

Region Jönköpings län 91,9%
Region Kalmar län 90,5%
Region Östergötland 86,2%
Riket 84,3%
2023

Dödlighet 28 dagar efter hjärtinfarkt

Region Jönköpings län 25,3%
Region Kalmar län 27,3%
Region Östergötland 22,1%
Riket 22,5%
2022

Oplanerad återinskrivning inom 30 dagar

Region Jönköpings län 17%
Region Kalmar län 17%
Region Östergötland 15%
Riket 17%
Juni 2024

Medicinsk bedömning inom tre dagar

Region Jönköpings län 90,1%
Region Kalmar län 89,9%
Region Östergötland 84,1%
Riket 88,4%
Juni 2024

Första besök inom 90 dagar

Region Jönköpings län 92,9%
Region Kalmar län 75%
Region Östergötland 58,3%
Riket 72,3%
Juni 2024

Operation/behandling inom 90 dagar

Region Jönköpings län 92,6%
Region Kalmar län 72,2%
Region Östergötland 54,4%
Riket 60,9%
Juni 2024

Deltagande i screeningprogram - andel patienter med screeningupptäckt bröstcancer

Region Jönköpings län 72%
Region Kalmar län 66%
Region Östergötland 61%
Riket 65%
2023

Standardiserade vårdförlopp - bukspottkörtelcancer

Region Jönköpings län 67%
Region Kalmar län 90%
Region Östergötland 82%
Riket 78%
2023

Standardiserade vårdförlopp - Lever och gallvägscancer

Region Jönköpings län 100 %
Region Kalmar län 100%
Region Östergötland 100 %
Riket 84 %
2023

Standardiserade vårdförlopp - matstrupe och magsäckscancer

Region Jönköpings län 83 %
Region Kalmar län 100%
Region Östergötland 81 %
Riket 80 %
2023

Grön region 1-7
Gul region 8-14
Röd region 15-21

Förebyggande och hälsofrämjande

Bra självskattad hälsa

Andel personer som anser att deras allmänna hälsotillstånd är bra eller mycket bra.

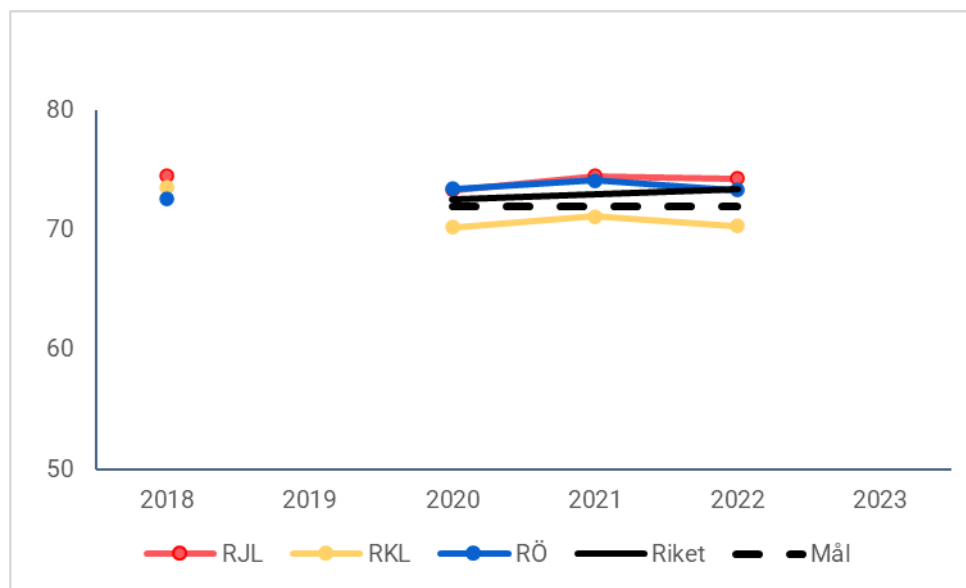

Max – Min: 76,9 – 69,2

Källa: Vården i siffror

Deltagande i screeningprogram

Andel patienter med screeningupptäckt bröstcancer (40-74 år)

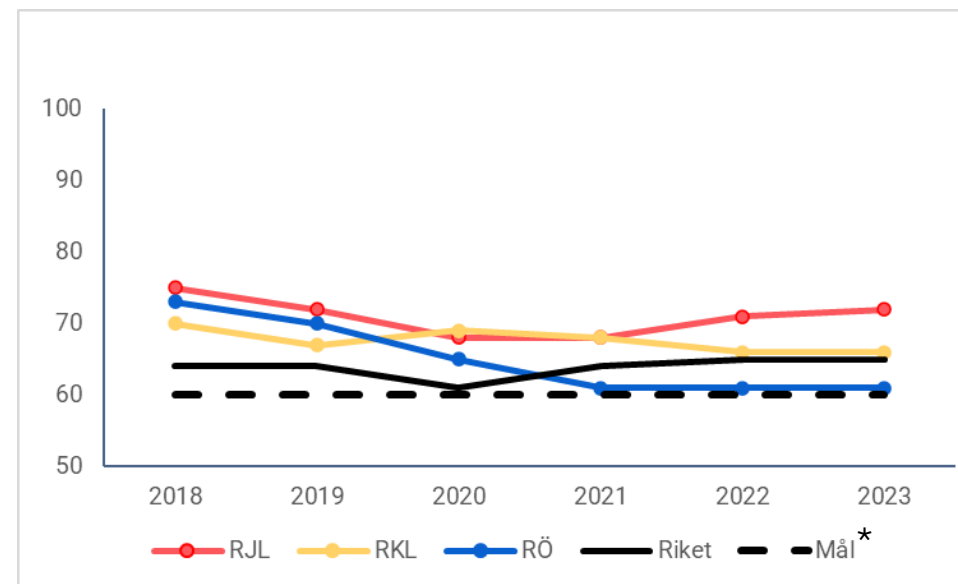

Max – Min: 79 – 56

Källa: <https://statistik.incanet.se/brostcancer/>

* Nationellt mål

Jämlik vård: Standardiserade vårdförlopp cancer

Bukspottkörtelcancer: andel patienter i SVF (%)

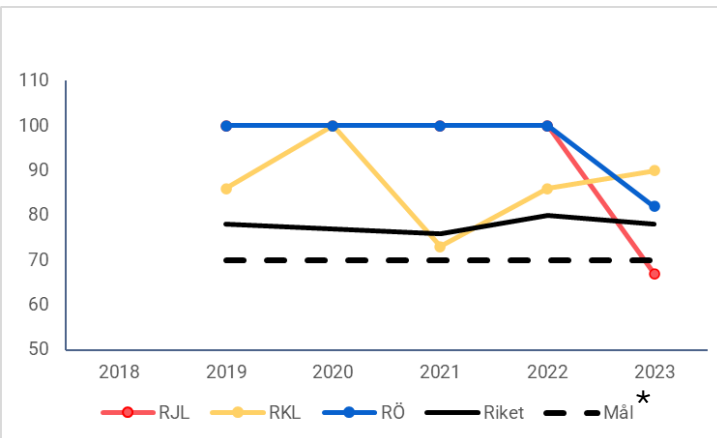

Max – Min: 100 – 53

Matstrupe och magsäckscancer: andel patienter i SVF (%)

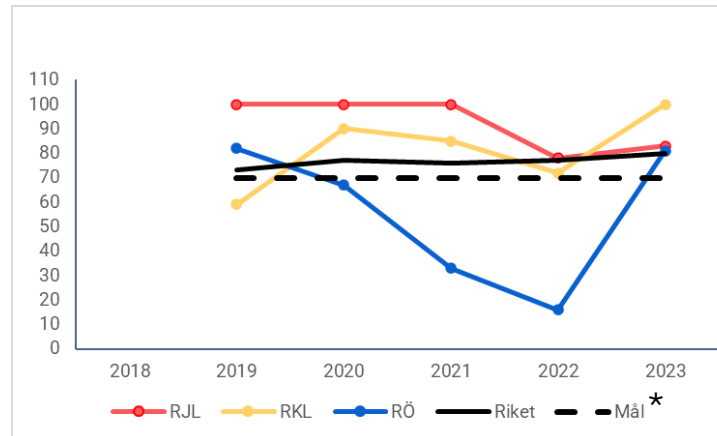

Max – Min: 100 – 35

Lever och gallvägscancer: andel patienter i SVF (%)

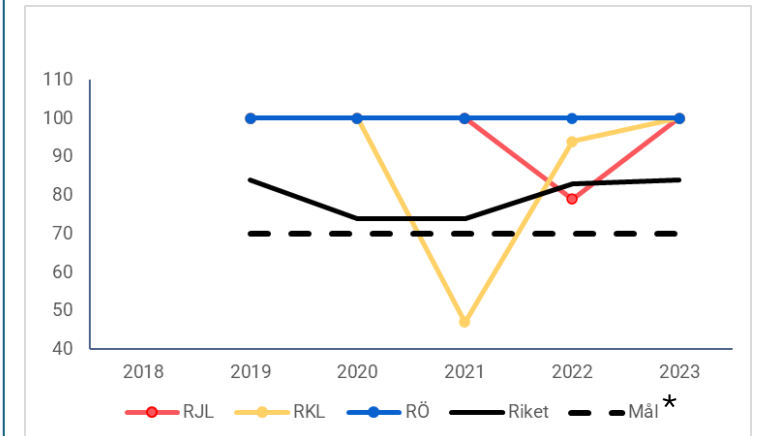

Max – Min: 100 – 10

Jämlik vård

Dödlighet 28 dagar efter hjärtinfarkt

Indikatorn visar andelen personer med hjärtinfarkt som avled inom 28 dagar, av alla som drabbats av hjärtinfarkt. Som hjärtinfarkt räknas alla fall med någon diagnos för hjärtinfarkt i dödsorsaksregistret eller patientregistrets slutenvårdsdel. Därmed ingår både de patienter som sjukhusvårdades och de som dog med dödsorsaken akut hjärtinfarkt utan att ha vårdats vid sjukhus.

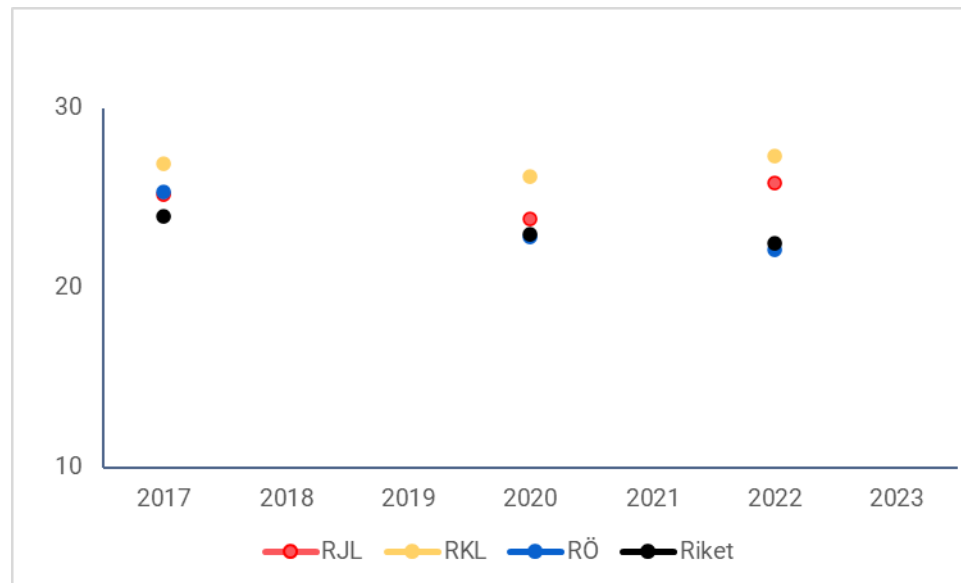

Källa: Vården i siffror

Max – Min: 27,6 – 17,5

Kostnadseffektiv vård

Indikatorn visar andelen under mätperioden avslutade vårdtillfällen där patienter 65 år och äldre oplanerat återinskrivits på sjukhus 1 – 30 dagar efter ett tidigare slutenvårdstillfälle.

Oplanerad återinskrivning inom 30 dagar (2018-2023)

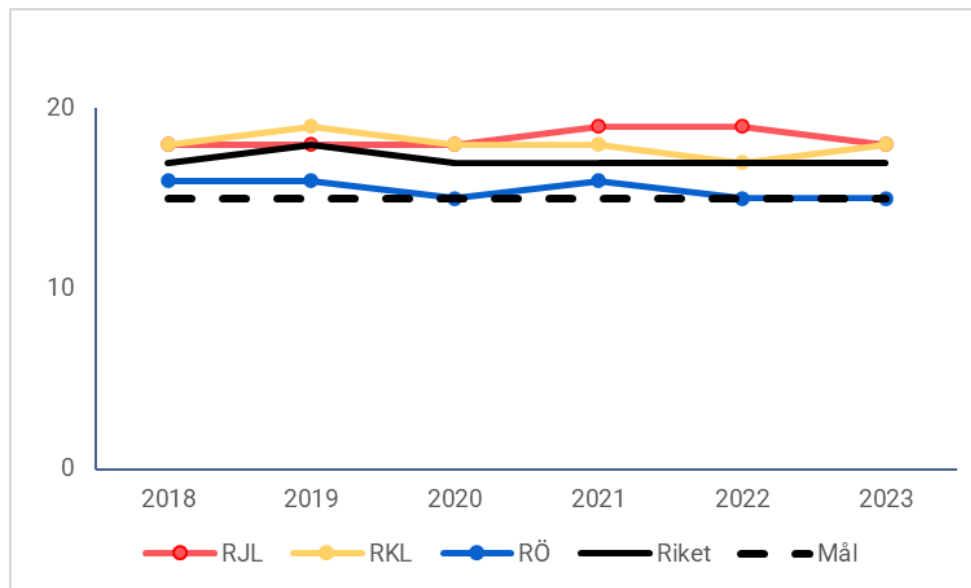

Max – Min: 24 – 14

Källa: Vården i siffror

Oplanerad återinskrivning inom 30 dagar (månadsvis 2023-24)

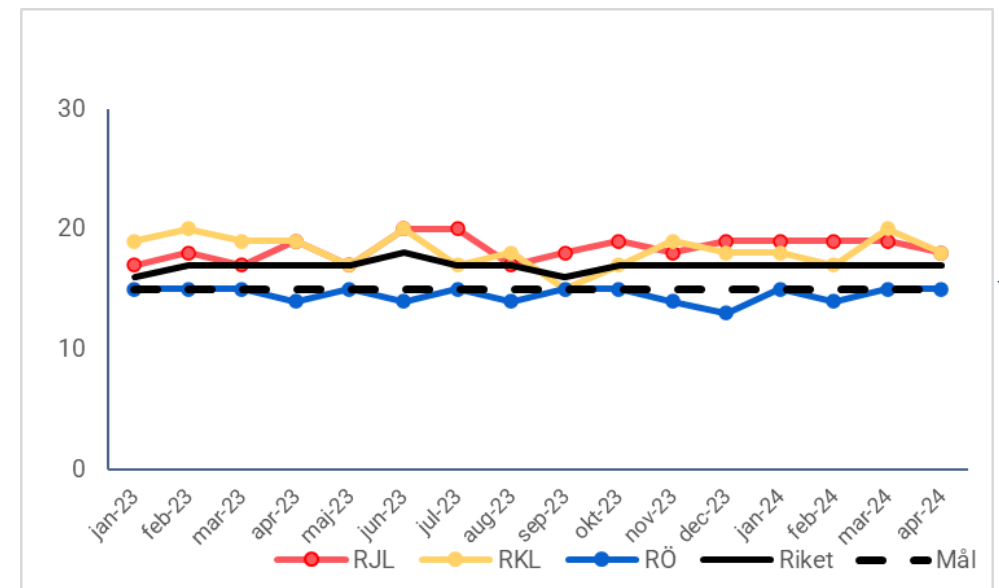

Max – Min: 24 – 14

Källa: Vården i siffror

Patientdelaktighet

Förtroende för HoS i sin helhet

Indikatorn visar andelen invånare som har stort eller mycket stort förtroende för hälso- och sjukvården. Frågan har ställts oavsett om invånaren har haft kontakt med vården eller inte under det senaste halvåret. De som svarat "vet inte" eller inte svarat på frågan räknas inte med i resultatet.

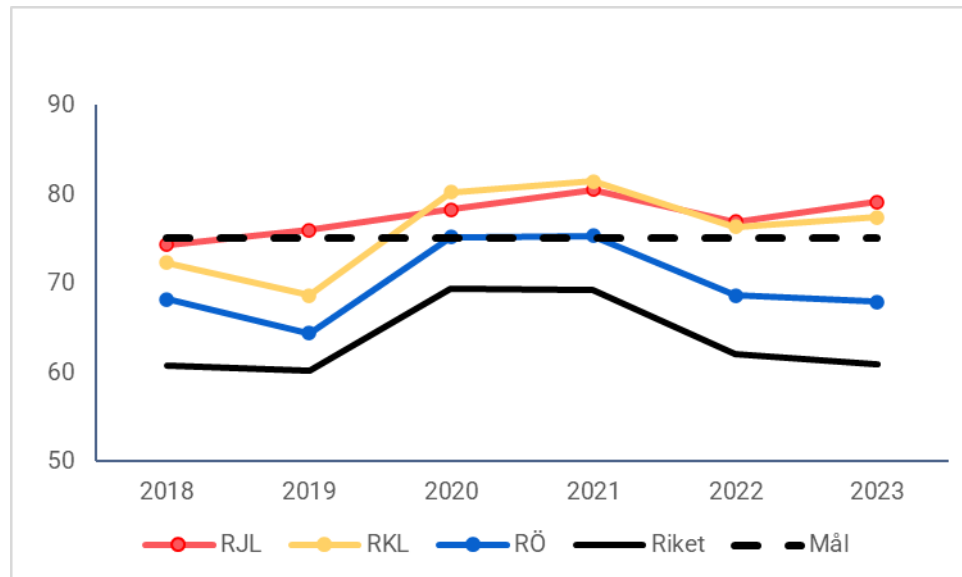

Max – Min: 79,1 – 47,7

Källa: Vården i siffror



Tillgång till HoS

Indikatorn visar andelen invånare som anser att de har tillgång till den hälso- och sjukvård de behöver. Frågan har ställts oavsett om invånaren har haft kontakt med vården eller inte under det senaste halvåret. De som svarat "vet inte" eller inte svarat på frågan räknas inte med i resultatet.

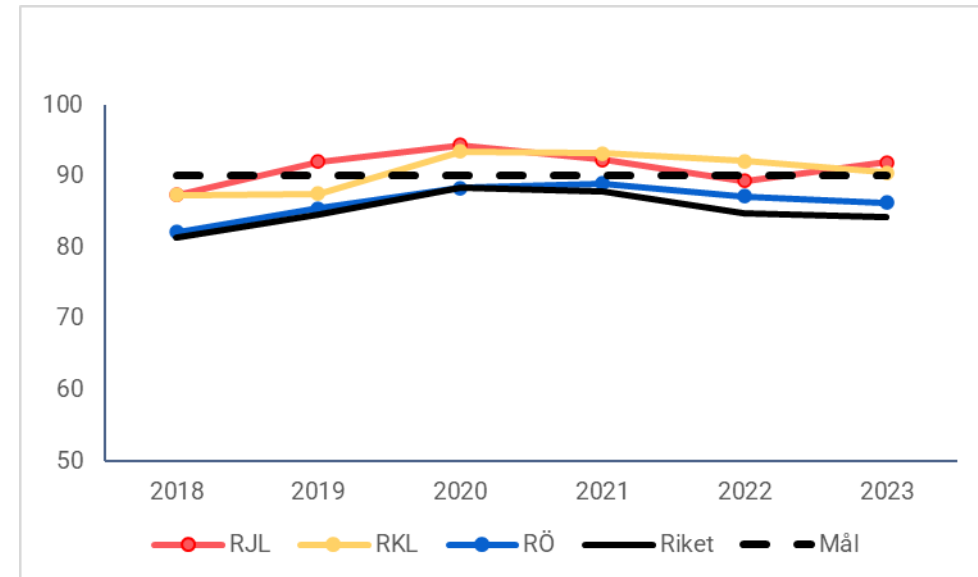

Max – Min: 91,9 – 78,4

Källa: Vården i siffror



Tillgänglig vård

Medicinsk bedömning inom 3 dagar

Indikatorn visar andelen medicinska bedömningar som genomfördes i primärvården inom tre dagar från det att beslut tagits om att vård ska ske. Indikatorn redovisar medicinska bedömningar som gjorts i samband med besök, distansbesök, hembesök och är ett sätt att mäta tillgänglighet till vård och behandling.

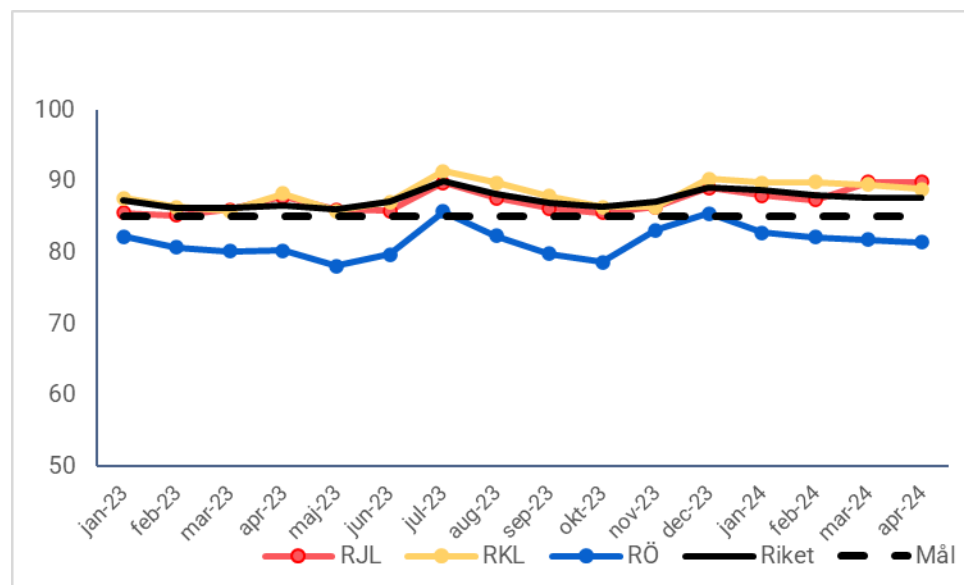

Källa: Vården i siffror

Max – Min: 95,7 – 71,1

Första besök inom 90 dagar

Indikatorn visar andelen väntande på första besök i planerad specialiserad vård som väntat 90 dagar eller kortare från det att beslut tagits om att vård ska ske. Grund för beslut om vård kan antingen vara en egenremiss där patienten själv kontaktat mottagningen eller en remiss från en vårdgivare. Indikatorn är ett sätt att mäta tillgänglighet till vård och behandling.

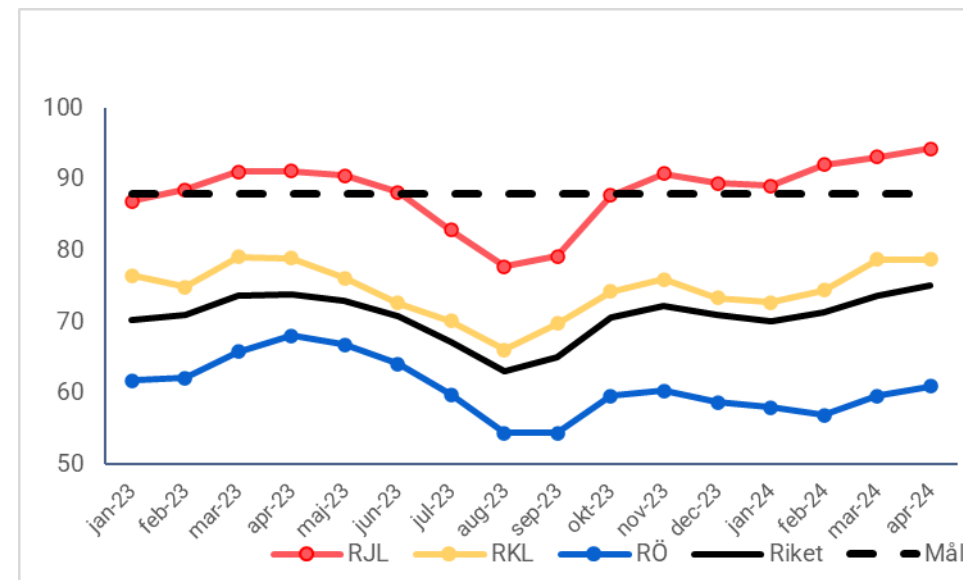

Källa: Vården i siffror

Max – Min: 92,9 – 48,8

Tillgänglig vård

Operation/behandling inom 90 dagar

Indikatorn visar andelen väntande på operation eller annan åtgärd i planerad specialiserad vård som väntat 90 dagar eller kortare från det att beslut tagits om att åtgärd ska ske. Indikatorn är ett sätt att mäta tillgänglighet till vård och behandling.

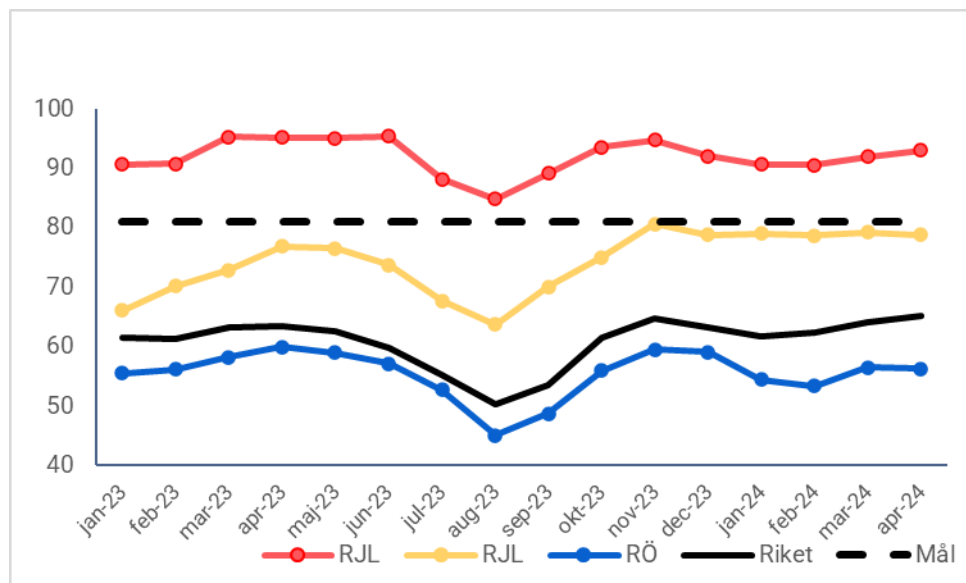

Källa: Vården i siffror Max – Min: 92,6 – 44